GMB **Verkauf von** **Steinmehl in Big Pack** Deklarationsanalyse ist vorhanden!	**Vorgangsnummer:** **Aktionszeitraum:**	**V20_048** **Auf Anfrage**
	Technischer Ansprechpartner: Eike Winkler Tel.: +49 3564 3180161 E-Mail: eike.winkler@gmbgmbh.de Eike Winkler Tel.: +49 357378 3939 Mobil: +49 1525 4668191 E-Mail: sebastian.schoene@gmbgmbh.de	**Adresse Standort:** GMB GmbH Kiesklebefilteranlage Spreetaler Straße 2 02979 Elsterheide / OT Sabrodt
Big Pack ca. 1,5 t Körnung 0 - 3mm	**Angebote an/kommerzielle Rückfragen:** Ronny Theil E-Mail: value-sale@leag.de Tel.: +49 35646 92965 Mobil: +49 1525 4856050 Fax: +49 35646 19 92965	**Adresse Standort:** Lausitz Energie Bergbau AG Betrieb Veredlung An der Heide/AMZ 03130 Spremberg

Zur Besichtigung bitte um Terminvereinbarung mit dem technischen Ansprechpartner!

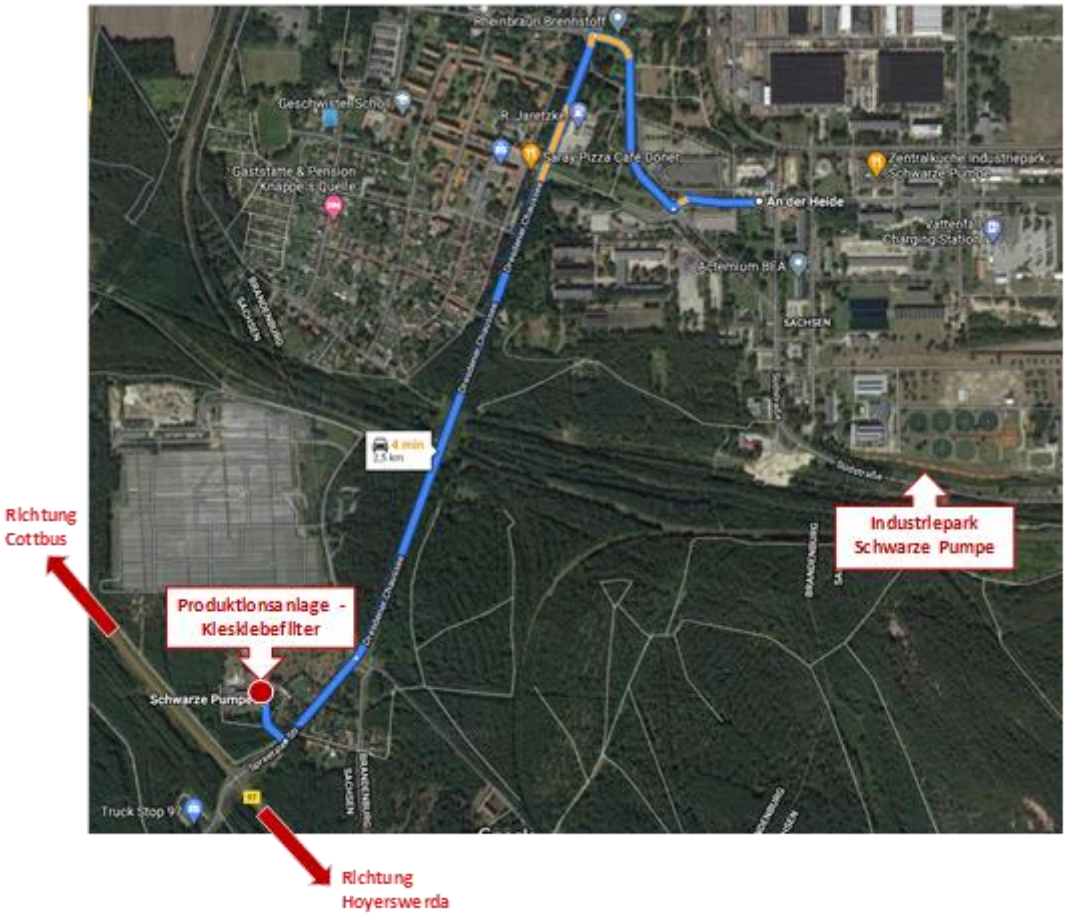

Bild 1: Großaufnahme Big-Pag gefüllt mit Steinmehlrückständen MP3

Bild 2: Detailaufnahme Steinmehlrückstände in Big-Pags